

Plan de amplasament și delimitare a imobilului

Scara 1: 500

Nr. cadastral	Suprafața măsurată a imobilului (mp)	Adresa imobilului
51215	655	Loc. BRUSTURI, nr. 354 - intravilan -
Nr. Cartea Funciară		Unitatea Administrativ Teritorială (UAT)
		BRUSTURI

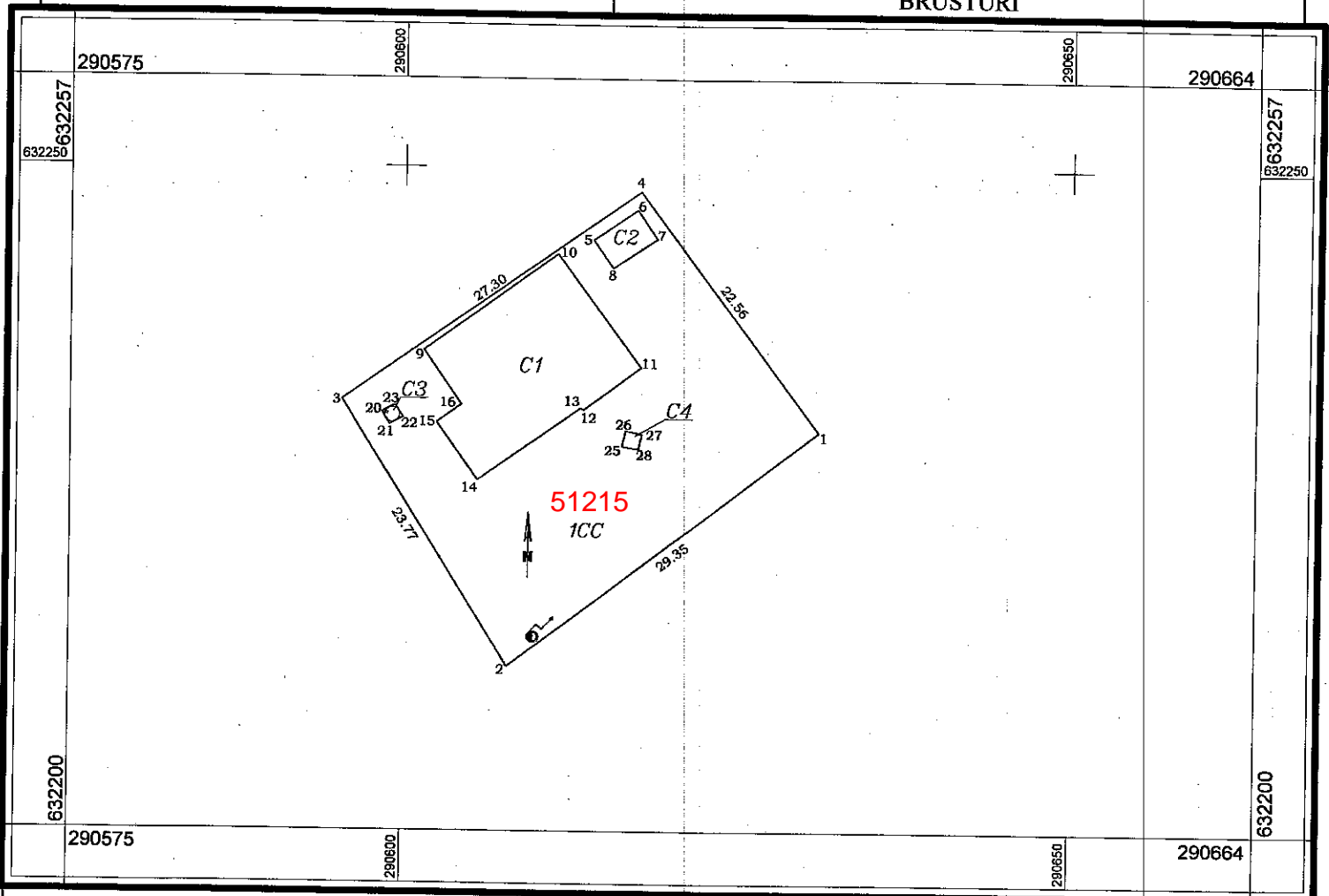

A. Date referitoare la teren

Nr. Parcel	Categorie de folosință	Suprafața (mp)	Mențiuni
1	ICC	655	intravilanul, este împrejmuit între punctele 1,4,3,2.
Total		655	655

B. Date referitoare la construcții

Cod construcție	Destinația	Suprafața construită	Mențiuni
C1	CSA	144	Construcție social administrativă ,P+1, Supraf. desfășurată=288mp, construita din caramida. Anul 1974.
C2	ANEXA	10	Anexa, P, Supraf. desfășurată=10mp, construita din lemn, Anul 1998
C3	ANEXA	1	Anexa, P, Supraf. desfășurată=1mp, construita din plastic prefabricat, Anul 1999, fosa septica
C4	ANEXA	1	Anexa, P, Supraf. desfășurată=1mp, construita din piatra, Anul 1974, fantana
Total		156	

Suprafața totală măsurată a imobilului = 655mp

Suprafața din act = 655mp

Executant: **Ing. BELIEU Alexandru**

Confirm executarea măsurătorilor la teren, corectitudinea întocmirii documentației cadastrale și corespondența acesteia cu realitatea din teren

Inspector

Confirm introducerea imobilului în baza de date integrată și atribuirea numărului cadastral

Semnătura și parafa

Data