

Plan de amplasament și delimitare a imobilului

Scara 1: 1000

Nr. cadastral	Suprafața măsurată a imobilului (mp)	Adresa imobilului
51238	3618	Loc. PICLEU, nr. 176 - intravilan -
Nr. Cartea Funciară		Unitatea Administrativ Teritorială (UAT)
		BRUSTURI

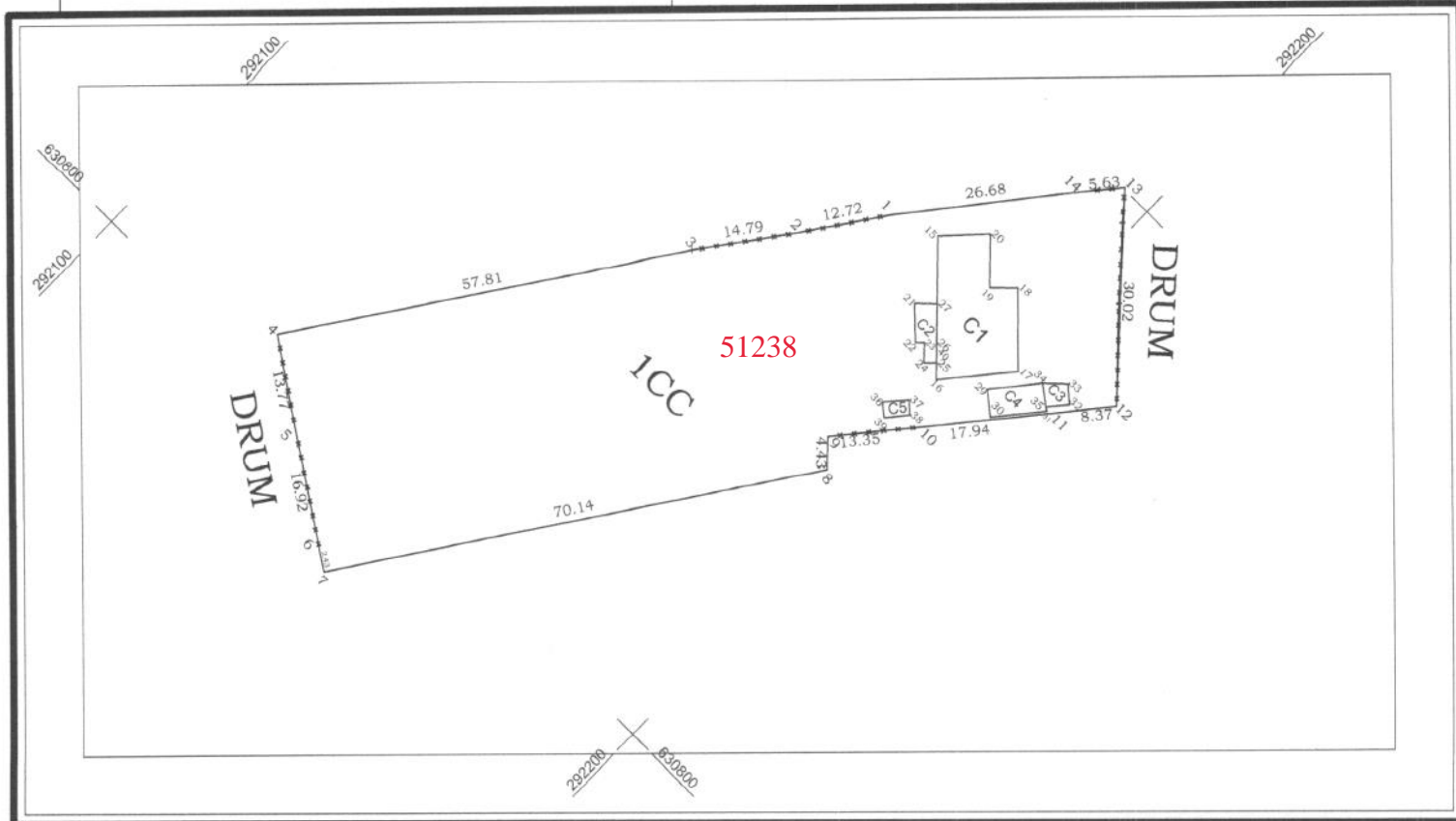

A. Date referitoare la teren

Nr. Parcel	Categorie de folosință	Suprafața (mp)	Mențiuni
1	ICC	3618	<i>intravilanul, este imprejmuit intre punctele 13, 12 cu gard cu fundatie din beton si intre punctele 5,4,6 si 9,10 cu gard din plasa.</i>
Total		3618	

B. Date referitoare la construcții

Cod construcție	Destinația	Suprafața construită	Mențiuni
C1	CSA	186	Construcție social administrativa, P, Supraf. desfășurată=186mp, construita din chirpici, Anul 1956
C2	CA	21	Construcție anexa, P, Supraf. desfășurată=21mp, construita din caramida, Anul 1956
C3	CA	10	Construcție anexa, P, Supraf. desfășurată=10mp, construita din chirpici, Anul 1956
C4	CA	30	Construcție anexa, P, Supraf. desfășurată=30mp, construita din chirpici, Anul 1956
C5	CA	8	Construcție anexa, P, Supraf. desfășurată=8mp, construita din caramida, Anul 1956
Total		255	-

Suprafața totală măsurată a imobilului = 3618mp

Suprafața din act = 3618mp

<p>Executant: ing. BELEIU Alexandru Confirm executarea măsurătorilor la teren, corectitudinea întocmirii documentației cadastrale și corespondența acesteia cu realitatea din teren. Semnătura și ștampila</p>	<p style="text-align: right;">Inspector Confirm introducerea imobilului în baza de date integrată și atribuirea numărului cadastral Semnătura și parafa Ștampila OCPI/BCPI</p> <p>Data</p>
---	--